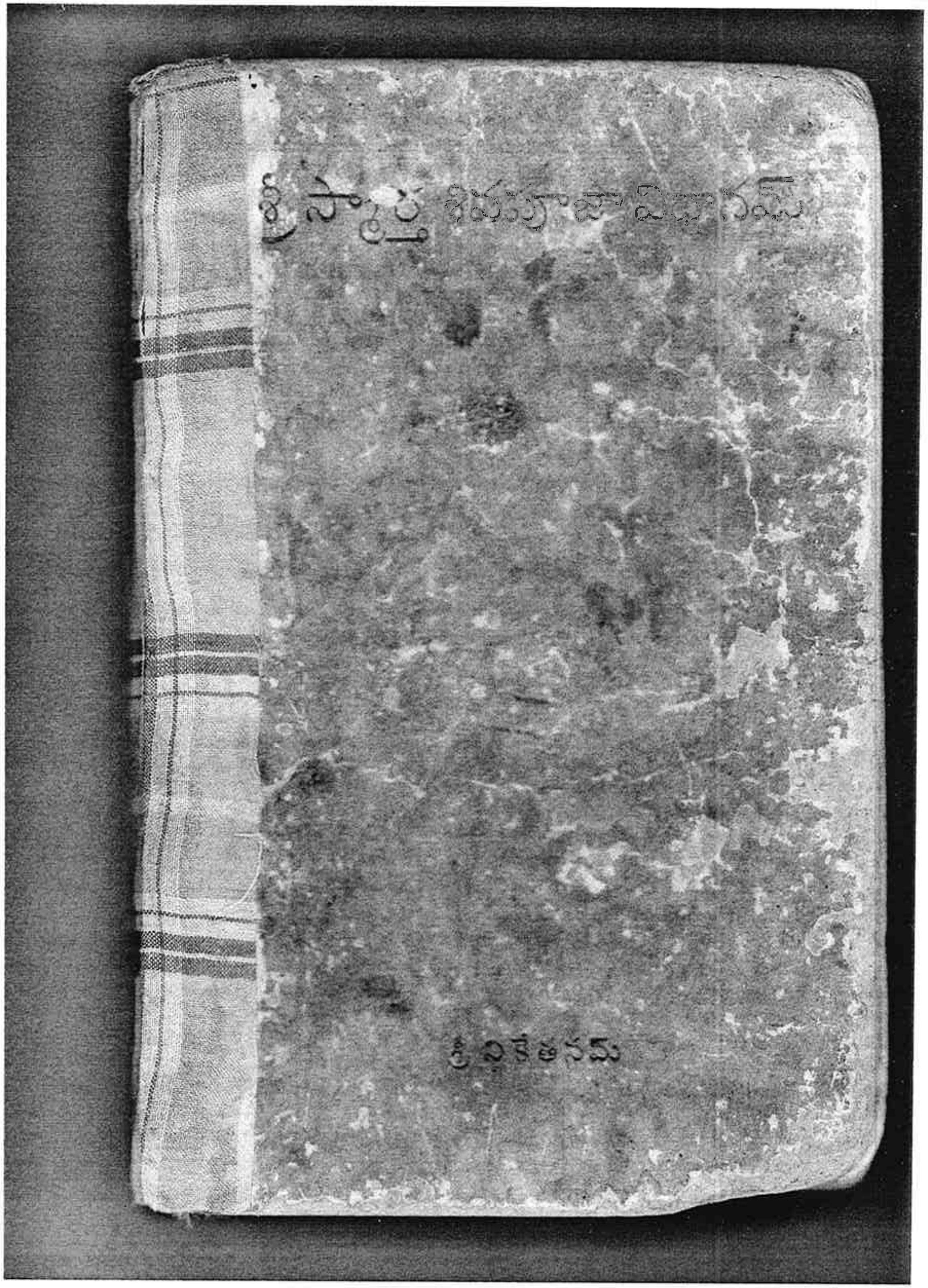
శ్రీ స్మార్త శివపూజావిధానమ్
శ్రీ నికేతనమ్

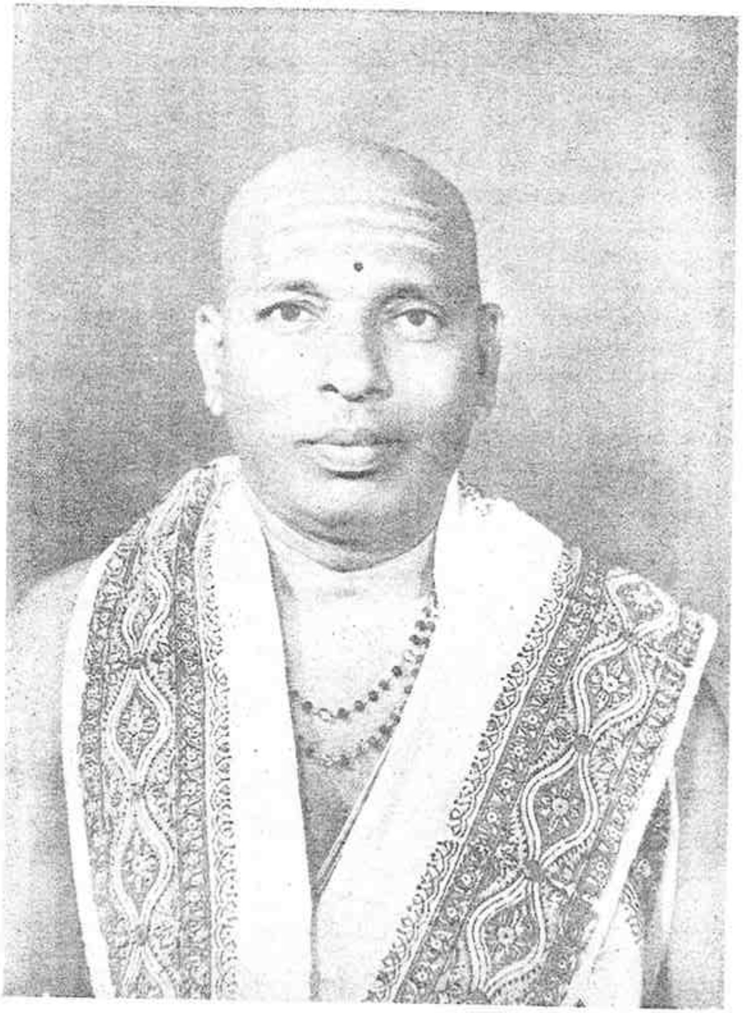

"ఆగమ విశారద"

అమించి వీరరాఘవయ్య

ఆంధ్రప్రదేశ్ దేవాలయార్చన పాఠ్యగ్రంథ పరిషత్ సభ్యులు

నమో మదహృద్భ్యః

"అనన్యాశ్చింతయంతో మాం యే జనాః పర్యుపాసతే
తేషాం నిత్యాభియుక్తానాం యోగక్షేమం వహామ్యహమ్"

అనునది భగవద్వాక్యము. సచ్చిదానంద స్వరూపుండగు సర్వేశ్వరుం డనుగ్రహించిన జ్ఞానలేశమున నేదో యొక పూజాపుష్పమును సంపాదించి దానిని దయామయుని చరణ సరసిజములపై సమర్పింపవలెనను కుతూహలము పెక్కు దినములుగా నా మానసమున నెలకొనియున్నది. ఈ నాటికి నా చిరకాల వాంఛిత మొక స్వరూపమును ధరించినదని విన్నవించుకొనగలిగినందుకు సంతసించుచున్నాను.

దేవాలయములు పరమపావనమైన భారతీయసంస్కృతికిం బ్రధానకేంద్రములు. వేదవేదాంగాది విశిష్ట విద్యలకు ఆలవాలములు. భక్తికిం బట్టుకొమ్మలు. ముక్తికి మూలాధారములు. అనల్పశిల్ప కళాసంపదకుం బుట్టినిండ్లు. సరస సంగీతసాహిత్య నాట్యవైభవమునకు నికేతనములు. ధర్మదేవతకు విహారవనములు. స్నేహసౌహార్దములకు మణిభవనములు. మానవాభ్యుదయమునకు మార్గదర్శకములు.

నిర్గుణోపాసనకు జ్ఞానమార్గమువలెనే సగుణోపాసనకు భక్తి రాచబాట. ఏవంవిధమైన భక్తి నవవిధమై యొప్పారుచున్నది.

"శ్లో॥ శ్రవణం కీర్తనం విష్ణోః స్మరణం పాదసేవనం
అర్చనం వందనం దాస్యం సఖ్య మాత్మనివేదనమ్."

మన్త్ర మాలికా

1. బోధాయనోక్త మహాన్యాసఖణ్డః

అథాతః పఞ్చాఙ్గరుద్రాణాం న్యాసపూర్వకం
జపహోమార్చనాభిషేకవిధిం వ్యాఖ్యాస్యామః ॥
నారుద్రో రుద్రమర్చయేత్ ॥

యా తే రుద్ర ఇతి శిఖాయామ్ । అస్మిన్మహత్యర్ణవే ఇతి శిరసి । సహస్రాణి సహస్రశః ఇతి లలాటే । హగ్ంసశ్శుచిషత్ ఇతి భ్రువోర్మధ్యే । త్ర్యమ్బకం యజామహే ఇతి నేత్రయోః । నమస్స్రుత్యాయ చ ఇతి కర్ణయోః । మానస్తోకే ఇతి నాసికాయామ్ । అవతత్య ఇతి ముఖే । నీలగ్రీవాః ఇతి కణ్ఠే । నమస్తే అస్త్వాయుధాయ ఇతి బాహ్వోః । యా తే హేతిః ఇత్యుపబాహ్వోః । యే తీర్థాని ఇతి హస్తయోః । సద్యోజాతమ్ ఇత్యాది పఞ్చానువాకాన్ పఞ్చస్వఙ్గుళీషు విన్యస్య । నమో వః కిరికేభ్యః ఇతి హృదయే । నమో గణేభ్యః ఇతి పృష్ఠే । నమ